

**COLLAUDI TECNICO**  
**-AMMINISTRATIVI**  
**PIU' IMPORTANTI**

# CURRICULUM VITAE

Nome e Cognome	<b>DOMENICO BORDONI</b>
Indirizzo	
Telefono	
Fax	
Cell	
E-mail / Pec	
Nazionalità	Italiana
Data di nascita	05/04/1964
ISCRIZIONE ALL'ALBO DEGLI INGEGNERI ITALIANI data	N. 390 sez. A  03/04/1992
ISCRIZIONE ALL'ALBO DEGLI INGEGNERI E ARCHITETTI DELLA REPUBBLICA DI SAN MARINO N. IN DATA	55 20/OTTOBRE/2015
<b>ESPERIENZE LAVORATIVE IN QUALITA' DI CONSULENTE TECNICO DI UFFICIO E PERIZIE STRAGIUDIZIALI E IMMOBILIARI DAL 1997 AD OGGI</b>	Perizie tecniche sia in campo giudiziale che stragiudiziale risultando iscritto all' albo dei Consulenti Tecnici del Tribunale di Rimini dal 1997, Frequentazione corsi di aggiornamento in materia di "Consulenze Tecniche in qualità di ausiliario del Giudice" e di Mediazione ai sensi del DM 18/10/2010 n. 180. Consulenza tecnica in campo penale per conto del Procuratore della Repubblica Italiana Dott. Paolo Giovagnoli Valutazioni immobiliari e iscrizione albo dei periti Benevisi della Unicredit Banca dall'anno 2006.  Consulente Tecnico per ISS Istituto Superiore per la Sicurezza Sociale della Repubblica di San Marino
	<b>COLLAUDO TECNICO AMMINISTRATIVO PER LE OPERE DI URBANIZZAZIONE PRIMARIA RELATIVA AL P.P.I.P.:</b> <i>"Area perimetrata n.3" per nuovi insediamenti residenziali, Zona omogenea "C", ubicato in Comune di Montescudo, loc. Cavallino, via Rimini.</i> <b>OPERE ESEGUITE</b> Realizzazione di opere di urbanizzazione primaria consistenti in reti relative alle utenze dei sottoservizi, strade, parcheggi, marciapiedi, aree a verde pubblico, campo sportivo polivalente, segnaletica orizzontale e verticale, ecc.
	<b>COLLAUDO TECNICO AMMINISTRATIVO PER LE PERE DI URBANIZZAZIONE RELATIVE AL P.P.I.P.:</b> <i>Comparto denominato "RE 7-7" del P.R.G./V. in zona residenziale di espansione, ubicato in Comune di Bellaria Igea Marina, via O. Bottego.</i> <b>OPERE ESEGUITE</b>

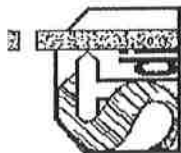

**ALTRI COLLAUDI  
TECNICI DI  
PARTICOLARE  
IMPORTANZA**

**PROGETTAZIONI E  
DIREZIONE LAVORI  
IMPIANTISTICHE**

**ESPERIENZE  
LAVORATIVE:  
LAVORI SVOLTI DI  
PARTICOLARE  
PREGIO  
ARCHITETTONICO E  
STRUTTURALE, DI  
RESTAURO E  
IMPIANTISTICO  
DAL 1995 AD OGGI**

Realizzazione di opere di urbanizzazione primaria e secondaria consistenti in reti relative alle utenze dei sottoservizi, strade, parcheggi, marciapiedi, aree a verde pubblico attrezzato, area ecologica per stallo cassonetti RSU, segnaletica orizzontale e verticale, ecc.

Per il Comune di Rimini : Collaudo delle opere relative alla ristrutturazione ed ampliamento dell'impianto di sollevamento "INA-CASA" sito nel Comune di Rimini in via L. Nicolò

Per il Comune di Rimini : Collaudo delle opere insistenti sull' "AREA CELLE -ORTI ANZIANI" sito nel Comune di Rimini in via Sacramora

Per il Comune di Rimini : Collaudo delle opere relative al progetto per la realizzazione di archivio nel fabbricato B in via Della Gazzella Località Grotta Rossa .

Per il Comune di Torriana: Collaudo delle opere afferenti ai lavori DI RIQUALIFICAZIONE DI AREA EX CAVA IN DISUSO: IL GIARDINO DELLE PIETRE RECUPERATE costituite da un portico una area spettacoli :

Per la Soc. Coplhand: Collaudo delle opere afferenti ai lavori Ampliamento e ristrutturazione di un fabbricato da adibire a centro socio educativo residenziale e semiresidenziale per utenti portatori di handicap sito nel comune di Santarcangelo

Per la Soc. CIBE: Collaudi di diverse palazzine facenti parte del piano particolareggiato in comune di Montecolombo.

Per la Soc. Jhon Perry s.r.l.: Collaudo del Manufatto denominato Hotel Duomo

Diversi Collaudi di palazzine e di capannoni artigianali.

**DIVERSI PROGETTI DI ISOLAMENTO TERMICO DEGLI EDIFICI CON REDAZIONE DI ELABORATI ESECUTIVI E CALCOLO DISPERSIONI TERMICHE PER I SINGOLI AMBIENTI PER L' ESECUZIONE DEGLI IMPIANTI TERMICI AI SENSI DELLA LEGGE 10/91**

**DIVERSE VALUTAZIONI ACUSTICHE NEI RIGUARDI DEI REQUISITI ACUSTICI PASSIVI PER VALUTAZIONE DELLA CONFORMITA' DELLE STRUTTURE CON I PARAMETRI DI LEGGE IN AMBITO DI CONSULENZA TECNICA DI UFFICIO CHE IN AMBITO DI NUOVI EDIFICI O DI LORO AMPLIAMENTI**

Progettazione architettonica e strutturale e relativa direzione lavori della Nuova Cam Calda afferente al pronto soccorso dell'Ospedale Infermi di Rimini realizzata con struttura cosiddetta "a Ragno" avente pianta con inviluppo rettangolare con dimensioni massime pari a 22.90m x 15.14m e avente una copertura realizzata tramite una struttura reticolare spaziale in acciaio.

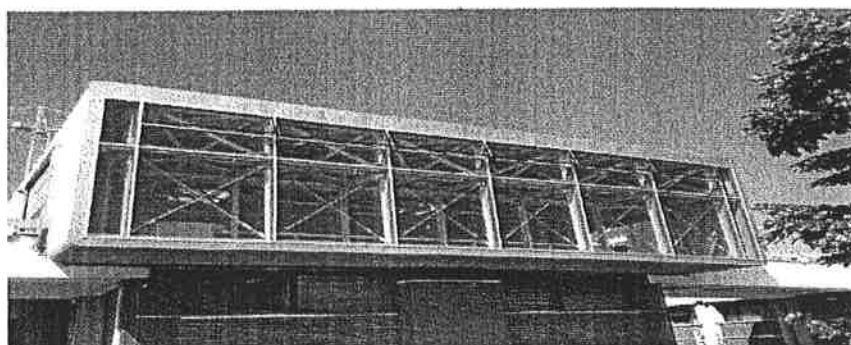
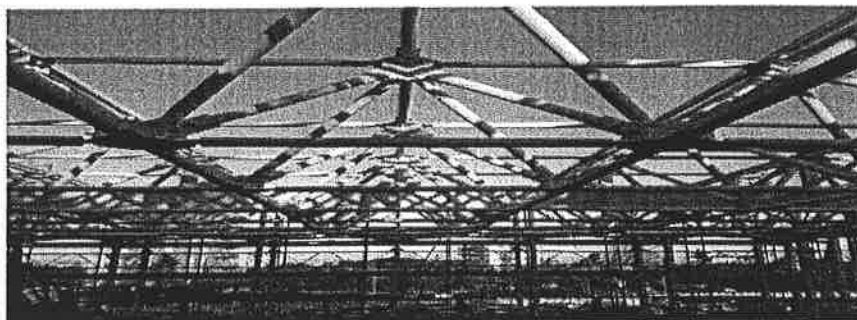

Verifica sismica delle due ali dell'Ospedale Infermi di Rimini



Verifica sismica dell' ala denominata Piastra dell'Ospedale Infermi di Rimini e realizzazione dell' ampliamento del pronto soccorso



Progettazione e direzione lavori strutturale del Nuovo Centro Diurno afferente all'Ospedale Infermi di Rimini Il fabbricato è suddiviso in due parti separate anche livello strutturale mediante un giunto; la prima parte è stata progettata con destinazione sala da pranzo, conversazione e TV, mentre la restante parte a ingresso, locale per assistenti, stanze riposo, i servizi igienici, sala attività e sala polivalente.

Progettazione e direzione lavori strutturale afferente all' AMPLIAMENTO DEL PRONTO SOCCORSO "ALA GIALLA" presso l'Ospedale Infermi di Rimini

Progetto e direzione lavori afferente alla costruzione di nuova scala in acciaio e altre op. di c.a. presso l' ospedale di Cervesi di Cattolica Committente AUSL di Rimini

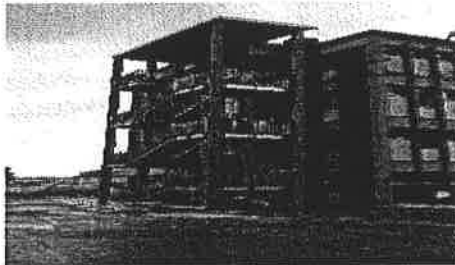

Progetto e direzione lavori afferente alla costruzione di nuova scala in acciaio e altre op. di c.a. di miglioramento sismico delle strutture afferenti alle sale operatorie presso ospedale di Santarcangelo di Romagna Committente AUSL di Rimini comprendente realizzazione di telaio in acciaio a sostegno delle lastre in piombo rinforzo del sol. esistente con fibre di carbonio e dei pilastri del vecchio pronto soccorso

Progetto e direzione lavori afferente alla Ristrutturazione Monoblocco Deger dell'Ospedale Infermi di Rimini - afferente al miglioramento del comportamento sismico delle strutture dell'edificio Monoblocco con interventi realizzati tramite l'ausilio di fil di carbonio sui solai

Realizzazione di piattaforma di scarico e tettoia di copertura nell'ambito dei lavori ristrutturazione della cucina e della mensa dell'Ospedale Infermi di Rimini Committente AUSL di Rimini

Progetto e direzione lavori di nuovo Vano Tecnico In Copertura Dell'ospedale "Ceccari Di Riccione avente dimensioni 27 x 12,5 mt con riverifica completa di un ala dell' ospedale stesso

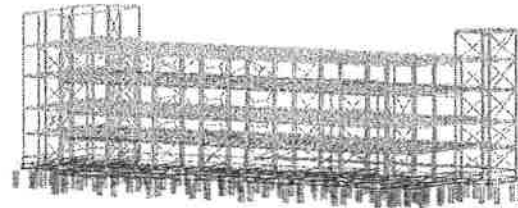
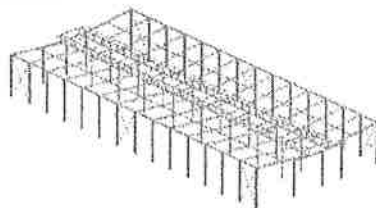

Progettazioni strutturali dei padiglioni del nuovo Centro Agro-Alimentare Riminese

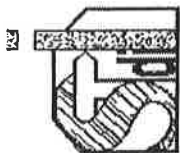
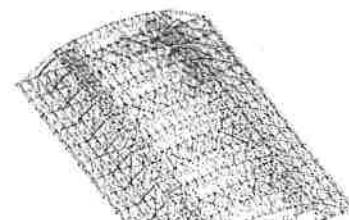
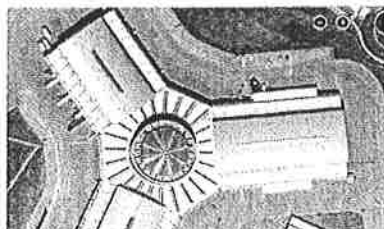

Progettazione strutturale e geotecnica di opere appartenenti al collettore Ausa di Rimini per il trattamento delle acque di scarico di origine pluviale, la progettazione ha particolare interesse la realizzazione di vasche interrate in terreno demaniale localizzate nel piazzale Medaglie D'Oro in Rimini e di altre opere di minore entità. Le opere di sostegno realizzano 3 vasche di contenimento e altri manufatti tutti interrati. Le dimensioni massime del manufatto interrato sono 92 mt per 25 mt. al cui interno sono dislocate 3 vasche di cui 2 cilindriche con raggio interno di 6.25 mt. ed una rettangolare avente dimensioni in pianta nette interne pari a 50 mt x 14 mt. per circa 10 mt di profondità. Le opere di sostegno per tutte le vasche sono delle paratie a diaframma continuo, costituite da pannelli di calcestruzzo armato gettati in opera. Committente: AMIR

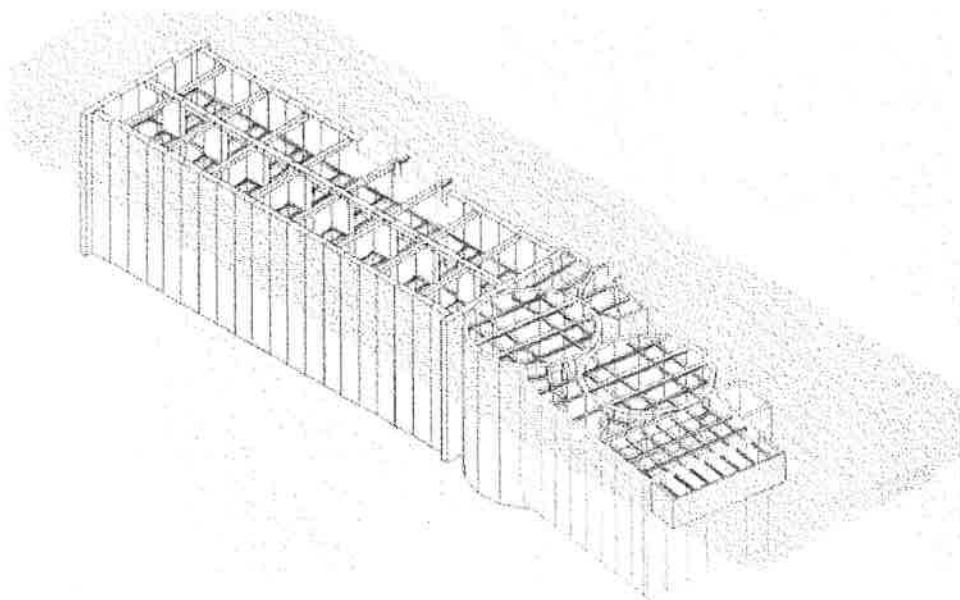

Progettazione e direzione lavori afferente agli interventi di manutenzione straordinaria edile e di carpenteria metallica, degli impianti di acquedotto, collocati nel territorio gestito da HERA spa - sott. Rimini

Progetto strutturale e impiantistico afferente all'ampliamento della sede dell'ACER sito via Novelli a Rimini, Committente ACER

Progettazione strutturale, e pratiche amministrative in ambito di autorizzazione sismi di 2 edifici da realizzare in Rimini zona Covignano via Castellaccio con struttura in lega a platform frame

Progetto di struttura piramidale in carpenteria metallica e vetro stratificato e dei parapetti in vetro stratificato afferenti ai camminamenti della stazione ferroviaria rif. cantiere EX 2015 a Milano

Progetto strutturale e relativa direzione lavori strutturale e progettista e direttore dei lavori degli impianti di cui alla legge 10 del 09/01/1991 per il cambio d'uso da albergo a civile abitazione con demolizione e ricostruzione tramite telaio in CA di edificio ad uso alberghiero in Rimini, viale Renato Serra avente Committente privato

Progetto relativo a lavori di adeguamento alla Normativa Antincendio Della Scuola Elementare "De Amicis" Sita In Via Crispi N°101 In Rimini

Progetto di restauro strutturale Chiesa di Carbognano in Gemmano

Progetto di restauro strutturale e relativa direzione lavori della Chiesa di Massamanente Comune di Sogliano al Rubicone

Progetto di restauro strutturale e relativa direzione lavori della Chiesa di Montegelli Comune di Sogliano al Rubicone

Progetto di restauro strutturale e relativa direzione lavori della Chiesa di Montetiffi Comune di Sogliano al Rubicone

Progetto di restauro strutturale e relativa direzione lavori della Chiesa di San Cristoforo Comune di Borghi

Progetto di restauro strutturale e relativa direzione lavori della Chiesa di S. Giovanni Battista in frazione di Montetassi, Comune di Montegrignano Terme

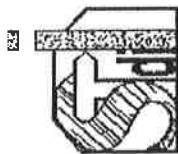

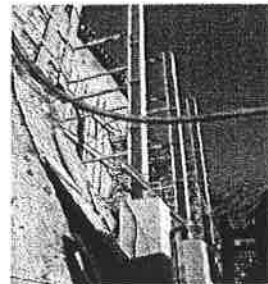
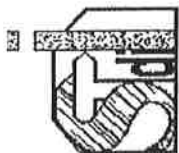

Progetto di restauro strutturale e relativa direzione lavori della chiesa di Vignola  
Comune di Sogliano al Rubicone

Progetto di restauro strutturale e relativa direzione lavori della chiesa di San Paolo All'U  
in Comune di Sogliano al Rubicone

Progetto strutturale e relativa direzione lavori afferente al Restauro ed Adeguamen  
funzionale di palazzo storico cinquecentesco ad uso scolastico sito in Corso d'Augusto  
237 - 239" palazzo Briolini-Ruffi e relativa svolgimento di attività per la sicurezza :  
cantiere

Progetto architettonico, strutturale e impiantistico e relative direzione lavori per  
recupero edilizio di Antico Mulino sul fiume Marecchia

Studio e anamnesi dei dissesti afferenti al Palazzo Diotallevi a Rimini e relativa propo  
progettuale di intervento

progetto strutturale e direzione lavori sia strutturale che architettonica relativo :  
intervento di restauro e risanamento conservativo a fabbricato di rilevanza storica ad u  
residenziale sito in loc. Meleto nel Comune di Saludecio

Progettazione strutturale e geotecnica di opere appartenenti al collettore AUSA di Rim  
per il trattamento delle acque di scarico di origine pluviale

Progetto e direzione lavori strutturale del nuovo centro, COMMERCIALE  
DIREZIONALE Sito in via Tosi, inserito in P.P.I.P. area D3 n.2° nel comune  
Santarcangelo di Romagna

Verifiche sismiche "Scheda di sintesi di livello 0" e della "Scheda di sintesi della verif  
sismica per gli edifici strategici ai fini della protezione civile o rilevanti in caso di colla  
a seguito di evento sismico" come specificato nel Sub-Allegato 2-B alla D.G.R. n. 936 d  
23/06/2008 e successive modifiche e integrazioni afferenti a 7 Serbatoi nella disponibil  
di Hera s.p.a., condotte ai sensi dell'art. 2 comma 3 opcm 3274/2003

Progettazione di manufatti in serie dichiarata per l'Italia e per l'estero calcolati sia c  
normativa italiana che con normativa europea (Eurocodici)

Progetto e direzione lavori per l'adeguamento alle norme antincendio e relativo restili  
dell'albergo Liana sito in Rimini Committente Privato

Progetto strutturale e direzione lavori per l'esecuzione di paratia avente 96 mt. di svilup  
a contenimento del terreno nel Comune di MONTESCUDO in località Trari  
Committente COOP. COMPRESORIALE

progetto strutturale e direzione lavori realizzazione di 3 edifici plurifamiliari, per  
complessivo di 19 alloggi realizzata nel Comune di MONTESCUDO in località Trari  
Committente COOP. COMPRESORIALE

Progettazioni di svariati ponteggi con altezza superiore ai 20 mt. e di tipo speciale .

Progettazioni di svariati strutture di acciaio anche di tipo provvisoriale.

Progettazione e direzione lavori afferenti a fabbricati in ambito di adeguamen  
antisismico

Progettazione e direzione lavori e sicurezza cantieri afferenti a fabbricato ad uso alber  
per la sua demolizione e fedele ricostruzione e cambio di destinazione d'uso Committe  
privato

Progetto strutturale e direzione lavori per la realizzazione di edificio completamente  
struttura lignea adibito a civile abitazione su pali sito in Rimini via Castellac  
Committente privato

Verifiche sismiche con redazione di "Scheda di sintesi di livello 0" e della "Scheda  
sintesi della verifica sismica per gli edifici strategici ai fini della protezione civile  
rilevanti in caso di collasso a seguito di evento sismico" come specificato nel Sub-Alleg  
2-B alla D.G.R. n. 936 del 23/06/2008 e successive modifiche e integrazioni afferent  
palazzo storico cinquecentesco ad uso scolastico sito in Corso d'Augusto n° 237 - 2  
palazzo Briolini-Ruffi .

Diversi Coordinamenti in fase di progettazione e di esecuzione in merito alla sicurezza  
cantieri.

Progetto e direzione lavori Architettonica strutturale di sicurezza e impiantistica affere:  
alla nuova struttura metallica dell'impianto di grigliatura presso il depuratore HERA  
Riccione

Realizzazione di progetto e direzione lavori afferente al miglioramento sismico del nuc  
DEA dell'ospedale "Ceccarini" di Riccione

Progetto strutturale e direzione lavori per l'esecuzione di paratia di sostegno del terre  
nel Comune di Torriana, Committente ACER

Progetto Strutturale e direzione lavori per il restauro della Cappella Famiglia Spina

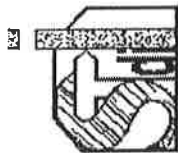

**ATTIVITA' IN QUALITA' DI  
DOCENTE E RELATORE  
DAL 1992 AL 1999 •**

A. Ac. '92-'93 A. Ac. '93 -  
'94 dell'Istituto Tecnico per  
Geometri Michelangelo

1993 Presso il Centro di  
Formazione Professionale  
E.C.I.P.A.R

1996 Presso il Centro di  
Formazione Professionale  
E.C.I.P.A.R

1997 Presso il Centro di  
Formazione Professionale  
E.C.I.P.A.R

1999 Presso il Centro di  
Formazione Professionale  
E.C.I.P.A.R

**ISTRUZIONE E  
FORMAZIONE**

Istituto Tecnico per  
Geometri O. Belluzzi Rimini  
Università degli studi di  
Bologna

localita' Monte Lupo in S.Giovanni in Marignano

Progetto e direzione lavori strutturali per progetto di ristrutturazione edilizia e  
fabbricato ad uso civile abitazione sito in comune di Borghi frazione San Giovanni  
Galilea via S. Malatesta Committente privato

Progetto Strutturale per la realizzazione di nuovo fabbricato multipiano pre  
demolizione dell'esistente sito in viale Trieste a Rimini

Progetto Strutturale per la realizzazione di nuovo telaio in acciaio per conto della CI  
SCM per linea di produzione da installarsi presso stabilimento in Klagenfurt (Austria)

Insegnamento continuativo delle materie: "Costruzioni" e "Topografia"

Corso di lezioni finanziato dal Fondo Sociale Europeo rivolto a «Geometri» relativamente  
alle "Problematiche riguardanti le strutture in zona sismica"

Corso di lezioni finanziate dal Comune di Rimini rivolto ad «Assistenti Tecnici»  
dipendenti P.A. relativamente al "Rilievo e rappresentazione grafica del costruito"

Corso di lezioni finanziate dal Fondo Sociale Europeo rivolto a «Geometri» relativamente  
alla "Tecnica delle costruzioni" e il "Rilievo e la rappresentazione del costruito"

Corso di lezioni finanziate dal Fondo Sociale Europeo rivolto a «Geometri» relativamente  
alla "Tecnica delle costruzioni"

**1983 Diploma di Geometra con votazione finale 58 / 60 presso l'Istituto Tecnico  
"Belluzzi" di Rimini**

**1991 Laurea quinquennale in Ingegneria Civile Edile presso l'Università degli studi di  
Bologna con votazione 92 su 100**

**1992 iscrizione all'albo degli ingegneri N. 390 sez. A in Data 03/04/1992**

1992 Attestato di frequenza al Corso C.T.E. (Collegio dei tecnici  
dell'industrializzazione edilizia)

2000 Conseguo l'abilitazione di "Coordinatore per la progettazione e  
Coordinatore per l'esecuzione dei lavori" (D.Lgs 494/96) e nel 2012 frequenta  
regolarmente il corso di aggiornamento

2000 Frequenza al seminario tecnico applicativo sicurezza sul lavoro nel settore  
edile D.Lgs. n° 494/96 e D.Lgs. n° 528/89 svolto presso il Collegio dei Periti Industriali  
via Secchiano, 1 Rimini

2001 Attestato di frequenza al Corso di aggiornamento di ingegneria geotecnica  
tenuto dal Prof. Ing. Erio Pasqualini

2002 Attestato di frequenza al Corso di aggiornamento di ingegneria sismica  
EUROCODICE 8 tenuto dal Prof. Ing. Aurelio Ghersi

2003 Attestato di frequenza al Corso di aggiornamento sulle consulenze tecniche

2003 Attestato di frequenza al Corso di aggiornamento sulla faticenza muraria tenuto  
dal prof. Tosti

2004 Attestato di frequenza al Corso di aggiornamento sulle normative sismiche di cui  
all'ordinanza 2374

2004 Attestato di frequenza al Corso di aggiornamento sull' uso strutturale del legno  
tenuto da docenti universitari per la Promolegno a Udine

2007 Frequenza al corso "Legge 10/91 e certificazione energetica degli edifici"

2007 Attestato di frequenza al Seminario di Aggiornamento Il Decreto Legislativo n.81  
del 9 Aprile 2008

2009 Attestato di partecipazione al Corso di aggiornamento "Progettare e costruire un  
tetto di legno"

2009 Corso di formazione "Per-corso nel paesaggio"

2009 Corso Nuove Norme Tecniche D.M. Infrastrutture 14-01-2008. Costruzioni in legno

2009 Corso: Progettazione di edifici in zona sismica

2010 Corso di perfezionamento: Consulente Ausiliario del Giudice

**STUDIO TECNICO DI INGEGNERIA**  
*domenico bordoni ingegnere civile*  
*via Serra, 8 47900 RIMINI tel 0541/390569 p.iva 02295300400*

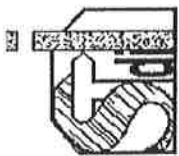

**ALTRI RUOLI  
TECNICI**

2012 Corso di aggiornamento coordinatore per la progettazione ed esecuzione dei lavori D.lgs 81/08 e D.lgs.106/09 sulla Sicurezza Cantieri

2012 **Ottenimento dell'Abilitazione di tecnico per la GESTIONE TECNICA DELL'EMERGENZA SISMICA RILIEVO DEL DANNO E VALUTAZIONE DELL'AGIBILITÀ** a seguito di superamento dell'esame finale dell'omonimo corso organizzato dai seguenti enti: Protezione Civile Italiana, Regione Emilia Romagna, Consiglio Nazionale degli Ingegneri, Federazione Regionale degli Ordini Dell' Emilia Romagna

2012 **Iscrizione all' albo dei Soggetti in possesso dei requisiti di legge allo svolgimento dell' attività di tecnico competente in acustica ambientale Provvedimento Respons. Servizio n.88 del 24/04/2013**

2013 **Attestato di frequenza con superamento dell' esame finale per "Mediatore Professionista" come sancito dal DM 18/10/2010 n.180**

2014 - **Iscrizione nell'elenco dei certificatori energetici della Regione Emilia-Romagna, al numero registrazione 07222 . Provvedimento Respons. Servizio n. 88 del 24/04/2013**

2015 **iscrizione iscrizione all'albo degli Ingegneri e Architetti della Repubblica di San Marino N. 55 in data 20/10/2015**

Nel 2014 viene nominato quale componente del consiglio di disciplina da parte del Presidente del Tribunale di Rimini.

2014 Seminario Gestione Informatica delle Pratiche SIS

2014 Seminario Legge Regionali 15/2013

2014 Seminario "Intervento di consolidamento alla Torre Civica di Città di Castello"

2014 Seminario Certificazione Energetica

2014 Seminario Calcestruzzi non Ordinari

2014 Seminario Acustica e Energia in Edilizia

2014 Seminario Il processo civile telematico per il CTU

2014 Corso di Aggiornamento "Dissesti delle costruzioni crolli ed elementi di Ingegneria Forense tenuto dal prof. Nicola Augenti

2014 Corso di "Etica e Deontologia Professionale"

2015 Corso sul "Pacometro"

2015 Corso di aggiornamento "Progettazione Linee vita"

2015 Corso di aggiornamento "Il CTU nel Processo civile Telematico"

2015 Seminario sulle Attività dei Consigli di Disciplina"

2015 Seminario sulla "Fatturazione Elettronica"

2015 Seminario sulla "Ingegneria Forense"

2015 Seminario sulle Attività dei Consigli di Disciplina"

2015 Corso di formazione di "Lingua Inglese"

2015 Seminario "Costruzioni Esistenti"

2015 Corso di aggiornamento "Le basi della Valutazione Immobiliare Standard"

2015 Corso di aggiornamento "Gestione dell'Emergenza a seguito di eventi sismici"

Nel 2015 Organizza il corso per conto di Congenia "La progettazione delle Linee Vita" e "Le Attività dei consigli di Disciplina"

Nel 2015 Ottiene la Candidatura come esperto d'area Professionale qualifica EAQP

2016 Corso di aggiornamento "Progetto S.I.E.D.E.R."

2016 Corso di aggiornamento sugli Aspetti geologico applicativi e ingegneristici delle fondazioni miste"

2016 Seminario INARCASSA

2017 Corso di aggiornamento coordinatore per la progettazione ed esecuzione dei lavori D.lgs 81/08 e D.lgs.106/09 sulla Sicurezza Cantieri

Dal 1994 al 1995 Membro effettivo della Commissione Edilizia del Comune di Montefiore.

Dal 1996 al 1997 Membro effettivo della Commissione Edilizia del Comune di Morciano di Romagna.

Nel 2003 Membro effettivo della Commissione Edilizia del Comune di San Giovanni in Marignano.

Nel 2006 Membro effettivo della Commissione Edilizia del Comune di Morciano di Romagna.

Nel 2010 Membro effettivo della Commissione Edilizia del Comune di Cattolica.

**Nel 2014 Nomina quale componente del consiglio di disciplina da parte del presidente del Tribunale di Rimini.**



**STUDIO TECNICO DI INGEGNERIA**

*domenico bordoni ingegnere civile*

*via Serra, 8 47900 RIMINI tel 0541/390569 p.iva 02295300400*

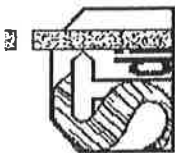

RICONOSCIME  
NTO DI  
PARTICOLARE  
PREGIO

CAPACITÀ E  
COMPETENZE  
TECNICHE

MADRELINGUA  
ALTRE LINGUE

- Capacità di lettura
- Capacità di scrittura
- Capacità di espressione orale

DATA 15/03/2018

In Fede

Attestato di Pubblica Benemeranza rilasciato dal Consiglio Superiore dei Ministri Dipartimento della protezione Civile in merito ai sopralluoghi effettuati per pronto intervento e agibilità in ambito di emergenza post sismica nella provincia dell' Aquila effettuati nell' anno 2009

Attestato di Partecipazione rilasciato dal Consiglio Superiore dei Ministri Dipartimento della protezione Civile in merito ai sopralluoghi effettuati per pronto intervento e agibilità in ambito di emergenza post sismica nella provincia di Reggio Emilia Comune di Fabbrico effettuati nell'anno 2012

Nomina da parte del presidente del tribunale di Rimini quale componente del consiglio di disciplina.

- Programmi strutturali : APPLICAZIONE PROGRAMMI STRUTTURALI CONCRETE serie completa [livello eccellente]
- Programmi di disegno AUTOCAD [livello eccellente]
- Microsoft Office (WORD - EXCEL) [livello ottimo]
- Sistemi Operativi WINDOWS [livello ottimo]
- Browser di navigazione Internet [livello ottimo]

ITALIANA

INGLESE

MOLTO BUONO

MOLTO BUONO

MOLTO BUONO

Firmato digitalmente

**Domenico  
Bordoni**

O = Ordine degli Ingegn  
della Provincia di  
Rimini/02261750400